Ä Rägeboge-Pfütze

Fernanda Giger, Angela Keller

Pentatonisches Lied (für Ukulele geeignet)

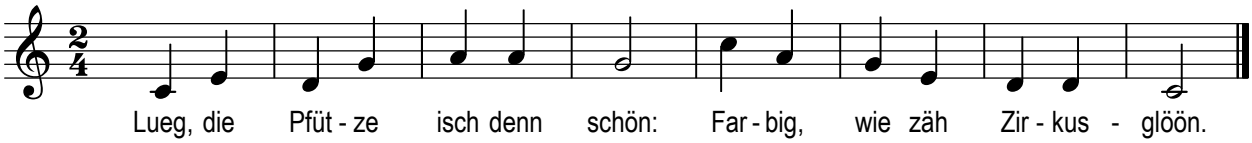

S'chönnt en Rägeboge sy,
wo do drinn versteckt isch gsy.

Alli Farbe, wos nu git,
schwümmed i de Pfütze mit.

Und das bunte Farbegmisch,
isch so schön, wie d'Wält au isch!